



# Rendición de cuentas 2018

Casa de la Cultura Ecuatoriana  
Benjamín Carrión Núcleo Manabí.



# Marco Jurídico

-Constitución de la República del Ecuador, Octubre 2018, Sección Quinta Cultura, Artículos: 377, 378, 379, 380.

-Ley Orgánica de Cultura, publicada en el Registro Oficial 913 del 30 de diciembre de 2016. Suplemento sexto.

-Reglamento a la Ley Orgánica de Cultura mediante decreto ejecutivo 1428 del 22 de mayo de 2017 y publicado en el Registro Oficial Suplemento año 1 número 8, Quito, martes 6 de junio de 2017.

-Ley Orgánica de Participación Ciudadana y Control Social, Art. 88, 89 y Resolución No. PLE-CPCCS-T-E-207-19-12-2018 del Consejo de Participación Ciudadana y Control Social.



# Misión y Visión

**Misión.-** La Casa de la Cultura Ecuatoriana “Benjamín Carrión” es el espacio democrático inclusivo donde se promueve y difunde las artes, las letras, el pensamiento nacional e internacional, el patrimonio y otras manifestaciones culturales, mediante la gestión de bienes, productos y servicios culturales de calidad, para el disfrute, enriquecimiento y realización espiritual de la sociedad ecuatoriana.

**Visión.-** Ser la Institución referente de la creación artística, difusora de las manifestaciones pluriculturales, de la memoria social, del pensamiento crítico que con autonomía y fortalecida por el compromiso de sus miembros y gestores, promueve el ejercicio de los derechos culturales de la ciudadanía.



# Principios y Valores

La Casa de la Cultura Ecuatoriana “Benjamín Carrión” responderá a los siguientes principios y valores:

**Inclusión.-** Actitud o tendencia de integrar a todas las personas en el ámbito cultural, con el objetivo de que estas puedan participar y contribuir en ella.

**Equidad.-** Justicia social que se caracteriza por el uso de la imparcialidad para reconocer el derecho de cada uno.

**Participación.-** Capacidad de involucrar a la ciudadanía en cualquier actividad cultural.

**Democratización cultural.-** Entender a la cultura como un bien colectivo que ha de ponerse al alcance del mayor número posible de personas, como también crear demanda cultural entre la población, ofertar productos culturales, ampliar y optimizar el patrimonio artístico cultural de una determinada comunidad para su disfrute.





# Principios y Valores

**Ciudadanía cultural.**- Dedicación y cooperación con lo público, lo que es de todos. Posibilita la actuación de los individuos de manera responsable, en donde los valores del buen ciudadano son los que sirven a la construcción del interés común.

**Identidad Institucional.**- Personal que se identifica con la gestión de la institución en pro de generar bienes y servicios culturales.

**Pluralismo.**- Capacidad de aceptar, tolerar y reconocer la variedad de doctrinas, posiciones, pensamientos, tendencias o creencias dentro de una sociedad.

**Interculturalidad.**- Capacidad de comunicación e interacción entre culturas, personas y grupos con identidades culturales específicas, sin que ningún grupo cultural esté por encima del otro, promoviendo la igualdad, integración y convivencia.



# Principios y Valores

**Universalidad.**- Cualidad que se aplica a aquello que es válido para todos. Se usa para hacer mención de algo que sea de conocimiento universal.

**Acciones afirmativas.**- Aplicación de políticas o acciones encaminadas a favorecer ciertos grupos minoritarios o que históricamente haya sufrido discriminación, con el propósito de buscar equilibrio.

**Primacía de los derechos.**- Acción de dar importancia a los derechos de las personas.

**Libertad de pensamiento y creación.**- Derecho de toda persona a tomar parte libremente en la vida cultural de la comunidad, a gozar de las artes; investigar y recibir información y opiniones y el de difundirlas, sin limitación de fronteras, por cualquier medio de expresión.



# Principios y Valores

**Autonomía institucional.-** Capacidad de cualquier entidad de conducirse por sí mismo, generando reglas y condiciones para mantenerse en esa situación.

**Ejercicio de los derechos culturales.-** Capacidad de promover entre las personas el respeto a la diversidad de ser, de pensar, de actuar, de desarrollarse, de proyectar un futuro y de defender un pasado histórico.

**Interculturalidad.-** Capacidad de comunicación e interacción entre culturas, personas y grupos con identidades culturales específicas, sin que ningún grupo cultural esté por encima del otro, promoviendo la igualdad, integración y convivencia.



# Objetivos Institucionales:

- Incrementar la promoción, producción, circulación y difusión de las artes, las letras, el pensamiento y el uso de los espacios públicos en la sociedad ecuatoriana.
- Contribuir a conservar, salvaguardar y difundir el patrimonio cultural y la memoria social institucional.
- Incrementar la eficiencia, eficacia y calidad en la gestión de bienes, productos y servicios culturales.

# Políticas Culturales

## ¿Qué son las políticas culturales?

“Conjunto estructurado de intervenciones conscientes de uno o varios organismos públicos en la vida cultural. Entendiendo por vida cultural las manifestaciones sociales ligadas al ocio, al placer y al perfeccionamiento, de una forma compartida, diferente a individual y privado” **Emiliano Fernández Prado**

“Entendemos por políticas culturales el conjunto de intervenciones realizadas por el Estado, las instituciones civiles y los grupos comunitarios organizados a fin de orientar el desarrollo simbólico, satisfacer las necesidades culturales de la población y obtener consenso para un tipo de orden o transformación social”. **Néstor García Canclini**

“Conjunto de principios, prácticas y presupuestos que sirven de base para la intervención de los poderes públicos en la actividad cultural, radicada en su jurisdicción territorial, con el objeto de satisfacer las necesidades sociales de la población, en cualquiera de los sectores culturales”. **UNESCO**



# Ejemplo:

## **POLÍTICA DE FOMENTO A TRAVÉS DEL USO DE ESPACIOS DE LA CCE:**

REALIZACIÓN DE ACTIVIDAD CULTURAL LUCRATIVA CON CERO COSTOS PARA EL ARTISTA A CAMBIO DE RETRIBUCIÓN DE TALLERES O PRESENTACIONES.

## **POLÍTICA DE RECUPERACIÓN DE INFRAESTRUCTURA CULTURAL:**

A TRAVÉS DE CONVENIOS INTERINSTITUCIONALES RECUPERAR ESPACIOS CERRADOS O SUBUTILIZADOS Y PONERLOS A DISPOSICIÓN DE ARTISTAS Y GESTORES. CASO: ESCUELA DE ARTE COMUNITARIA DE ESTANCIA VIEJA “ESCA”

## **POLÍTICA DE FOMENTO Y A TRAVÉS DE CIRCUITOS:**

REALIZACIÓN DE ACTIVIDADES CULTURALES EN RED CON EMPRENDIMIENTOS Y COLECTIVOS: KAAH-HI-JIPIJPA / CASA DEL ARTISTA-SAN SACINTO / PATAEPÁJARO-PEDERNALES

# Actividades Enero

Evento	Lugar	Asistencia
Tatakai Fest	Casa de la Cultura Núcleo Manabí-Portoviejo	2,000
Homenaje a Hugo Mayo	Casa de la Cultura Núcleo Manabí-Portoviejo	150
Talleres Invernales	Extensiones: Chone, Jipijapa, San Jacinto, Pedernales	440 participantes.
Homenajes a héroes del Cenepa. Obra de Teatro.	Parque Eloy Alfaro- La Rotonda	700
La Reina del Genio Terrible. Obra Teatral.	La Casa del Artista. San Jacinto (Sucre)	150



# Actividades Febrero

Evento	Lugar	Asistencia
40 años Hnos. Mera/ 35 años Quimera	Casa de la Cultura Núcleo Manabí-Portoviejo	700
Vamos a chigulear	Casa de la Cultura Núcleo Manabí-Portoviejo	250
Talleres Invernales	Portoviejo	260 participantes.
Festival DOCMA	Roca fuerte	150
Jornadas de Tradición Oral	Casa de la Cultura Núcleo Manabí-Portoviejo	30





# Actividades Febrero

Evento	Lugar	Asistencia
Lorenzo Naccarato	Casa de la Cultura Núcleo Manabí-Portoviejo	300
Cine a orillas del mar	Playa Murciélago-Manta	4.860
Amor Escupido	Casa de la Cultura Núcleo Manabí-Portoviejo	300
Esperando el lunes	Casa de la Cultura Núcleo Manabí-Portoviejo	100
La Reina del genio terrible	Casa de la Cultura Núcleo Manabí-Portoviejo	100



# Actividades Marzo

Evento	Lugar	Asistencia
Noche de Cine	Barrio San Pablo-Portoviejo	50
A ti mujer, jornada cultural	Casa de la Cultura Núcleo Manabí-Portoviejo	60
Noches de arte	Pedernales	150
Portoviejo Vive Teatro	Diferentes sedes-Portoviejo	11.000



# Actividades Abril

Evento	Lugar	Asistencia
Melange Duo	Parque Las Vegas-Portoviejo	300
Cierre de talleres invernales	Casa de la Cultura Núcleo Manabí-Portoviejo	500
Lanzamiento del libro 7.8	Manta/Portoviejo	60
Cierre Talleres invernales extensiones	San Jacinto/Jipijapa	280
Taller -Residencia El Corral	San Jacinto	12



# Actividades Abril

Evento	Lugar	Asistencia
Música y Cine	Parque Las Vegas- Portoviejo	2.000
Día del patrimonio cultural	Parque de La Memoria	70
Velada artística colombiana	Casa de la Cultura Núcleo Manabí-Portoviejo	200



# Actividades Mayo

Evento	Lugar	Asistencia
Concurso de Hip Hop	Casa de la Cultura Núcleo Manabí-Portoviejo	20
Noches del recuerdo	Casa de la Cultura Núcleo Manabí-Portoviejo	60
Mujeres sin piedad	Casa de la Cultura Núcleo Manabí-Portoviejo	100
Música y Cine	Plaza Cívica-Manta	1.000
Día Internacional de los museos	Jaboncillo-Museo Portoviejo	200
Invisibilidad	Casa de la Cultura Núcleo Manabí-Portoviejo	100





# Actividades Junio

Evento	Lugar	Asistencia
Cine Río	Parque Las Vegas-Portoviejo	400
Cierre taller danza inclusiva "Sitio específico"	Parque Las Vegas-Portoviejo	200
Obras las Tundas	Pedernales	150
Cinecológico (Dos Eventos)	Parque Las Vegas- Portoviejo	100
Cine en Casa	Casa de la Cultura Núcleo Manabí-Portoviejo	100
Fiesta de la Música	Parque 'La Rotonda'-Portoviejo	1.000



# Actividades Julio

Evento	Lugar	Asistencia
Hijo del Clown	Casa de la Cultura Núcleo Manabí-Portoviejo	30
Festival Tradición Oral	San Isidro	400
Reggae y Salprietá	Casa de la Cultura Núcleo Manabí-Portoviejo	200
Festival de Tradición Oral	Membrillal	300
Asamblea ciudadana por la emergencia del sector cultural en Manabí	Casa de la Cultura Núcleo Manabí-Portoviejo	300
Obra títeres "Lulucha"	Casa de la Cultura Núcleo Manabí-Portoviejo	100



# Actividades Julio

Evento	Lugar	Asistencia
Convención Internacional de Payasos "La Feria de la Risa"	Casa de la Cultura Núcleo Manabí-Portoviejo	1.200
Cine Río	Parque Las Vegas- Portoviejo	300
Teatro de títeres, sombras y marionetas "Los D-safina-2"	Casa de la Cultura Núcleo Manabí-Portoviejo	150
Concierto Ruta Manabí	Calceta	150
Taller Creatividad Expresiva Corporal	Jipijapa	20
Open Dance camp	Casa de la Cultura Núcleo Manabí-Portoviejo	100





# Actividades Julio

Evento	Lugar	Asistencia
Mi mujer está preñada y no sé de quién	Casa de la Cultura Núcleo Manabí-Portoviejo	60
Teatro de títeres, sombras y marionetas	Jipijapa	100
Festival América Danza	Portoviejo/Jipijapa/Manta	4.000



# Actividades Agosto

Evento	Lugar	Asistencia
Proyección documental "La muerte de Jaime Roldós"	Parque Las Vegas- Portoviejo	120
Seminario de cine documental	Casa de la Cultura Núcleo Manabí-Portoviejo	30
Taller con adolescentes Ballet Nacional	Casa del Artista-San Jacinto	80
Muestra de Danza/ Vuelvo	Casa del Artista-San Jacinto	500
Letras vivas en Manabí	Casa de la Cultura Núcleo Manabí-Portoviejo	100
2do. Festival de esculturas de arena	Puerto Cayo	200



# Actividades Agosto

Evento	Lugar	Asistencia
Capacitación y taller "Oratoria y liderazgo"	Casa de la Cultura Núcleo Manabí-Portoviejo	150
Festival del Bolero	Casa de la Cultura Núcleo Manabí-Portoviejo	800
Cine en Casa (Cuatro eventos)	Casa de la Cultura Núcleo Manabí-Portoviejo	105
Cine en barrios (Dos eventos)	Bahía de Caráquez/Calceta	220
Recital Teatro, Danza y café	Jipijapa	300
Día de la Cultura, piano y cuerdas	Casa de la Cultura Núcleo Manabí-Portoviejo	700

**CINE EN CASA**

En Cartelera:  
**OJOS BIEN CERRADOS**

A film by Stanley Kubrick  
**Eyes Wide Shut**

CICLO: Stanley Kubrick



MARTES  
14/AGOSTO/2018

19H30

**ENTRADA LIBRE  
HASTA LLENAR AFORO**

Calle Sucre y García Moreno  
Portoviejo



# Actividades Agosto

Evento	Lugar	Asistencia
Muestra de tango	Casa de la Cultura Núcleo Manabí-Portoviejo	200
Teatro infantil, Rubén Giler	Casa de la Cultura Núcleo Manabí-Portoviejo	100
Festival estudiantil de la música	Casa de la Cultura Núcleo Manabí-Portoviejo	400
Obra "Requiem de papel"	Jipijapa	120
Cine Río	Parque Las Vegas-Portoviejo	120
Cine en el Parque	Bahía de Caráquez	80



# Actividades Agosto

Evento	Lugar	Asistencia
Obra "Juana Azurduy"	Casa de la Cultura Núcleo Manabí-Portoviejo	30
Pedernales Artístico al Aire Libre	Pedernales	150





# Actividades Septiembre

Evento	Lugar	Asistencia
Cine en casa (tres eventos)	Casa de la Cultura Núcleo Manabí-Portoviejo	55
Rock Sinfónico	Parque Las Vegas-Portoviejo	1.000
Obra "Farrón"	Puerto López/Rocafuerte/Bahía De Caráquez	1.000
Cine Río	Parque Las Vegas-Portoviejo	150
Obra "En mi cuerpo existirás"	Casa de la Cultura Núcleo Manabí-Portoviejo	100
Latinoamérica Danza	Parque Las Vegas	1.000



# Actividades Septiembre

Evento	Lugar	Asistencia
Obra "Liza"	Casa de la Cultura Núcleo Manabí-Portoviejo	50
Obra "De cómo moría y resucitaba Lázaro el lazarillo"	Casa de la Cultura Núcleo Manabí-Portoviejo	70
Obra "Florcita y Pascual"	Casa de la Cultura Núcleo Manabí-Portoviejo	250
Taller producción audiovisual	Casa de la Cultura Núcleo Manabí-Portoviejo	20
Proyección película "Muerte en Berruecos"	Casa de la Cultura Núcleo Manabí-Portoviejo	30
La Flor de Septiembre	Casa de la Cultura Núcleo Manabí-Portoviejo	300



Evento	Lugar	Asistencia
Teatro "Cortos Gestuales" y "Un tratado sobre la humanidad"	Casa de la Cultura Núcleo Manabí-Portoviejo	50
La Flor de Septiembre. Poetas y su voz	Unidad Educativa Fiscal Olmedo	100





# Actividades Octubre

Evento	Lugar	Asistencia
Festival de cine "Eurocine"	Parque Las Vegas, Alianza Francesa, Casa de la Cultura de Manabí	150
Obra de teatro "Patria perra"	Casa de la Cultura Núcleo Manabí-Portoviejo	100
Festival del pasillo	Casa de la Cultura Núcleo Manabí-Portoviejo	1.000
Taller espectáculo de ilusionismo y manipulación mental, teatral	Casa de la Cultura Núcleo Manabí-Portoviejo	20
Taller de teatro experimental con investigación social	Casa de la Cultura Núcleo Manabí-Portoviejo	20
Cine en Casa (Dos Eventos)	Casa de la Cultura Núcleo Manabí-Portoviejo	60



 **JUEVES 4 DE OCTUBRE 2018**

 **20h00**

 **\$5**

mayores de  
15 años

**+15**

Obra de Teatro  
**PATRIA PERRA**  
Grupo: La Cuarta Pared (ARG)



 **Casa de la Cultura de Manabí**  
Calle Sucre y García Moreno-Portoviejo

 **Tel: (05) 2652243**  
extensión: 114

# Actividades Octubre

Evento	Lugar	Asistencia
Cine Río	Parque Las Vegas-Portoviejo	500
Festival de pasillos y boleros, Calceta	Calceta	300
Encuentro literario Papagayo K	Salón de la ciudad-Manta	300
Obra teatral "Pacha Marita"	Casa de la Cultura Núcleo Manabí-Portoviejo	50
Rock Clásico "Al atardecer", Manta	Playa Murciélago-Manta	200
Cine en Casa/Machalilla	Machalilla-Puerto López	200



Evento	Lugar	Asistencia
Obra teatral "La última flor"	Casa de la Cultura Núcleo Manabí-Portoviejo	100
Ballet Nacional "El gato con botas"	Parque Las Vegas-Portoviejo	4.000
Taller de cine documental autobiográfico.	Manta/Portoviejo	60
Obra teatral "Quijote fusilado"	Casa de la Cultura Núcleo Manabí-Portoviejo	50



**PAPAGAYO**  
ENCUENTRO LITERARIO

EN HOMENAJE A  
Jacinto Santos Verduga

**MANTA 2018**  
**OCTUBRE 17, 18 Y 19**

INVITADOS:

Igor Icaza	Daniel Félix
Mayarí Granda	Mario Rodríguez
Paulina Soto	Carlos Arcos
Leonardo Valencia	Sandra Araya
Marcela Ribadeneira	Rubén Darío Buitrón
Ernesto Flores Sierra	

organiza:



**CLANDESTINO**

organiza:



**CASA DE LA CULTURA  
ROCAFUERTE**

organiza:



**UNIVERSIDAD DE CUENCA  
Y PATATEÑO**

organiza:



**MANTA**

organiza:



**CCE  
MANABÍ**

Lecturas ◊ Ponencias ◊ Conversatorios ◊ Presentación de libros

# Actividades Noviembre

Evento	Lugar	Asistencia
Obra teatral "Toc toc pum el cuadro"	Casa de la Cultura Núcleo Manabí-Portoviejo	120
Danza contemporánea "Identidad-es"	Casa de la Cultura Núcleo Manabí-Portoviejo	200
Obra teatral "El arte silente del mimo"	Casa de la Cultura Núcleo Manabí-Portoviejo	50
Acto firma comodato con secretaría Nacional del Agua	Terreno Senagua-Portoviejo	100
Obra teatral "7.8 Memorias y escombros" (Dos Eventos)	Casa de la Cultura Núcleo Manabí-Portoviejo	800
Recital "Tango en el puerto"	Parque Las Vegas-Portoviejo	2.000



Evento	Lugar	Asistencia
Cine en la Rotonda	Parque La Rotonda-Portoviejo	80
Microteatro "A puerta abierta"	Casa de la Cultura Núcleo Manabí-Portoviejo	20
Microteatro "El hijo del clown"	Casa de la Cultura Núcleo Manabí-Portoviejo	20
Taller de dirección y asistencia cinematográfica	La Caseta-Manta	15
Festival LGBTI "El lugar sin límites"	Casa de la Cultura Núcleo Manabí-Portoviejo	100
Panel forum "Violencia en redes sociales"	Casa de la Cultura Núcleo Manabí-Portoviejo	300

OBRA:

## el hijo del clown

MICROTEATRO PORTOVIJEJO





Evento	Lugar	Asistencia
Panel forum "Violencia en redes sociales"	Casa de la Cultura Núcleo Manabí-Portoviejo	300
Noche de arte y cultura	Flavio Alfaro	300
Recital "Café Cultural"	Casa de la Cultura Núcleo Manabí-Portoviejo	300
Kamala Fest	Jipijapa	300



Evento	Lugar	Asistencia
Conmemoración día internacional de las personas con discapacidad	Parque La Rotonda-Portoviejo	80
Lanzamiento de libro "Amorfinos y otros cantos divinos"	Casa de la Cultura Núcleo Manabí-Portoviejo	150
Concurso provincial de amorfinos	Casa de la Cultura Núcleo Manabí-Portoviejo	600
Obra teatral "7.8 Memorias y escombros"	Centro de Artes La Trinchera-Manta	70
Taller de expresión creativa y corporal, Pedernales	Pedernales	20
Lanzamiento de libro "El poder mágico del amor"	Casa de la Cultura Núcleo Manabí-Portoviejo	100



Evento	Lugar	Asistencia
Feria de artes y oficios "A mano"	Casa de la Cultura Núcleo Manabí-Portoviejo	200
Obra teatral "Toc toc pum el cuadro"	Casa de la Cultura Núcleo Manabí-Portoviejo	70
Tercer festival artístico latinoamericano	Portoviejo/Montecristi	200
Taller de actuación	Manta	30
Sesión audiovisual "De barrio"	Manta	100
Dj fest	Manta	200



**CCE**  
BENJAMIN  
CARRION  
MANABÍ

CASA DE LA CULTURA NÚCLEO DE MANABÍ  
INVITA AL

Lanzamiento del libro:

**Amorfinos**  
y otros cantos divinos



Posteriormente se realizará

Conversatorio

**EL AMORFINO**  
desde la investigación y la música

Con la participación de:  
**Yuri Palma y Raymundo Zambrano**

📅 Mié / 5 / diciembre 2018

🕒 19h30

📍 **Salón de la Juventud / Casa de la Cultura de Manabí**  
Calle Sucre y García Moreno



Evento	Lugar	Asistencia
Campeonato nacional de Freestyle	Casa de la Cultura Núcleo Manabí-Portoviejo	150
Concierto navideño "Portoviejo, un canto a la navidad"	Parque Las Vegas-Portoviejo	2.000
Reapertura del Maac-Cine	Manta	300
Concierto Boogie Fest	Casa de la Cultura Núcleo Manabí-Portoviejo	300



 **DOMINGO** 16 / 12 / 2018  
 20h00  
 **Teatro Gregorromano**  
 Parque Las Vegas





1er Edición

**PORTOVIEJO**

*Un canto a la navidad*

**Coro - Sinfónica - Danza**

 **PORTOVIEJO**  
 nació de ti

 **CCE**  
 BENJAMÍN GARCÍA  
 MANABÍ

 GOBIERNO AUTÓNOMO  
 PORTOVIEJO

 **PORTO**  
 PARQUES



# Cifras

<b>Reporte de Gastos</b>	
Porcentaje de ejecución/ programa 79	119.273,87
Porcentaje de ejecución/ programa 01	63.594,17
Porcentaje de ejecución grupo 51 (Remuneraciones/personal)	217.405,44
Porcentaje de ejecución grupo 71 (Beneficio por Jubilación)	53.100,00



# Cifras

<b>Gestiones/Apoyo/Eventos Culturales</b>	
Apoyo artistas manabitas para presentaciones al extranjero	1.830
Cine	6.440
Festivales	2.574
Gestión Literaria	3.992
Artes escénicas	6.703
Música	8.168
Difusión Cultural	6.288
Elenco Circo del Valle	2.657
Lab. Teatro/Coro	5.824
Convenios	6.676
Fomento a la identidad Montuvia	2.576
Talleres Casa de la Cultura (Sede principal)	12.716
Taller Danza Inclusiva	1.512
Talleres en Extensiones	8.400
Libros	1.250
Varios	3.685

**Gastos institucionales**

Mobiliarios (Instalación, mantenimiento y reparación)	3.281,60
Maquinarias y equipos (Instalación, mantenimiento y reparación)	3.360,04
Bienes artísticas y culturales (Instalación, mantenimiento y reparación)	896
Instalación, mantenimiento y reparaciones de edificios locales y residencias	15.653,34
Vehículos Terrestres (Mantenimiento y reparaciones)	268,8
Mantenimiento y reparación de Equipos y Sistemas Informáticos	3.356,48
Alimentos y bebidas	1.670,28
Materiales de oficina	1.790,30
Materiales de aseo	1.475,50
Insumos materiales eléctricos, plomería y carpintería	5.005,00
Insumos bienes y materiales para la producción de programas de radio y televisión, eventos culturales artísticos y entretenimiento en general	6.060,56
Combustibles, lubricantes y aditivos en general para vehículos terrestres	2.645,84
Repuestos y accesorios (para vehículos terrestres)	1.014,72
Mobiliarios (Bienes Muebles no depreciables)	4.373,60
Equipos sistemas y paquetes informáticos	265,66
Tasas Generales-Impuestos-Contribuciones, permisos, licencias y patentes)	1.115,56
Seguros	558,7
A Jubilados Patronales	3.090,04
Servicios de publicidad y propaganda en medios de comunicación masivo	8.210,97
Materiales de impresión, fotografía, reproducción y publicaciones	3.778,00



# Cifras

<b>Ingresos de Autogestión</b>	
Total	10.732,70

- Talleres
- Alquiler de espacios
- Venta de libros

## Resumen de Movilización 2018

Viajes dentro de Manabí	99
Fuera de la provincia	21
Total de viajes	120
Beneficiados	1.242



# Gestiones emblemáticas

**Proyecto:** Teatro y Sede de la Casa de la Cultura Núcleo Manabí.

**Terreno:** 2.582 metros cuadrados.

**Dirección:** Portoviejo/Entre las calles Morales- Cordova-Rocafuerte-10 de Agosto.

**Firma de Convenio:** 9 de noviembre del 2018.

Teatro para 600 personas / Parqueadero Subterráneo/ Espacio para biblioteca/ Librería/ Cafetería/ Aulas de ensayo/Bloque de oficinas administrativas.

Cuatro pisos/Dos pisos para Senagua.

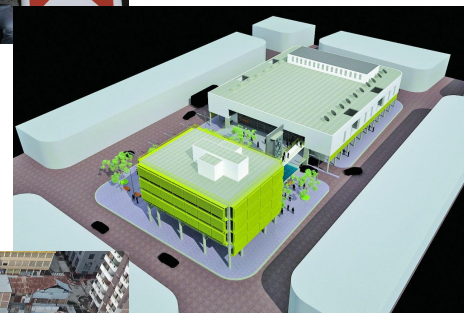



# Gestiones emblemáticas

**Proyecto:** Festival 'Portoviejo Vive Teatro'

**Obras:** 22 presentaciones.

**Sedes:** 8 espacios.

**Asistentes:** 11 mil personas.

**Duración:** 15 días

**Inversión:** 18.474 dólares

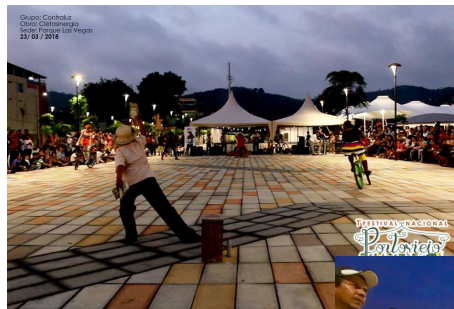



# Gestiones emblemáticas

**Proyecto:** Recuperación del espacio público 'La Caseta'

- Un espacio cultural diferente.
- La playa como un valor diferenciado.
- Eventos cada semana: cine, conversatorios, música, poesía, etc.
- Eventos que han tenido un promedio de 5.000 personas en general.





# Gestiones emblemáticas

**Proyecto:** Recuperación del Maac Cine-Manta

- Permaneció cinco años cerrados.
- Manta perdió circuito de exhibición nacional e internacional.
- Perdió exhibición de estrenos de películas
- Una sala donde asistían 28 mil personas cada año.
- 145 butacas.
- Convenio: Ministerio de Cultura-GAD de Manta- Casa de la Cultura Núcleo Manabí





# Gestiones emblemáticas

**Proyecto:** Recuperación del Maac Cine-Manta

- Se ha desarrollado siete eventos desde que volvió a abrir.
- Ha tenido hasta el momento un promedio de 100 asistentes por cada acto.
- Después de cinco años cerrado, volverá a exhibirse una película en la sala.
- Ganadora de tres Oscars: Mejor Película Extranjera, Mejor Dirección Cinematográfica, Mejor Director:

