



Ministerio  
del Trabajo



**CASA DE LA CULTURA ECUATORIANA  
NÚCLEO DE ORELLANA**

**INFORME DE LICENCIA CON REMUNERACIÓN**

SOLICITUD DE AUTORIZACIÓN PARA CUMPLIMIENTO DE  
SERVICIOS INSTITUCIONALES  
**Nro. 001 AC-CCENO-2018**

FECHA DE INFORME (dd-mm-aaaa)  
**29-01-2018**

**DATOS GENERALES**

APELLIDOS - NOMBRES DEL SERVIDOR  
**RIVERA PAZMIÑO JORGE HUMBERTO**

PUESTO QUE OCUPA:  
**ACTIVISTA CULTURA**

CIUDAD - PROVINCIA DE LA COMISION  
**PATATE-TUNGURAGUA**

NOMBRE DE LA UNIDAD DEL SERVIDOR  
**ACTIVISTA CULTURAL EN LA CCE-NO**

SERVIDORES QUE INTEGRAN LA COMISIÓN  
**TGLO. JORGE RIVERA**

**INFORME DE ACTIVIDADES Y PRODUCTOS ALCANZADOS**

Según Memorando Nro. CCE-CCENO-2018-00133-M de fecha 23 de enero de 2018 emitido por el Ing. Nicolás Paucar Director de la CCENO, en donde AUTORIZA al Activista proceda a viajar de comisión conjuntamente con el Grupo de Danza Amawta Tushuy del Cantón Loreto quien participará en representación de la CCE Núcleo de Orellana en el Desfile Folklórico por "LA FIESTA DEL SEÑOR DEL TERREMOTO", el mismo que está previsto efectuarse el sábado 27 de enero de 2018 en el Cantón Patate.

**Viernes 26 de enero del 2018**

Siendo las 20h20 se salio desde la ciudad de Francisco de Orellana en la empresa de transporte contratada por la CCE-NO hacia el Canton Loreto donde se embarco los 16 integrantes de la danza AWATA THUSUY desde donde nos dirigimos hacia la provincia de Tunguragua canton Patate.

**Sábado 27 de enero del 2018**

Arribando al canton Patate aproximadamente a las 06H00 nos dirigimos hacia donde se hospedarían los integrantes de la danza para luego ir al desayuno y tener un pequeño descazo de 3 horas.

Siendo las 11H30 se reunió los integrantes de la danza en representación de la CCE-NO cambiados y preparados para iniciar el trayecto del desfile por la "FIESTA DEL SEÑOR DEL TERREMOTO" siendo la 14H00 se inicio el recorrido por las calles del canton Patate con una duración de aproximadamente 4 horas desde el punto de partida siendo el delite del publico presente

A las 18h30 se culmino con la participación en el desfile Folklorico. Se cumplió con lo encomendado en beneficio de la institución, en un 100% la actividad delegada.

ITINERARIO		SALIDA	LLEGADA	NOTA			
FECHA dd-mm-aaa		26/01/2018	28/01/2018	Estos datos se refieren al tiempo efectivamente utilizado en la Comisión, desde la salida del lugar de residencia o trabajo habituales o del cumplimiento de la licencia según sea el caso, hasta su llegada de estos sitios			
HORA hh:mm		20H20	03H30				
Hora Inicio de Labores el día de retorno							
TRANSPORTE UTILIZADO				SALIDA		LLEGADA	
TIPO DE TRANSPORTE (Aéreo, terrestre, otros)	NOMBRE DEL TRANSPORTE	RUTA		FECHA dd-mm-aaaa	HORA hh:mm	FECHA dd-mm-aaaa	HORA hh:mm

TERRESTRE	TRANS. TREINP S.A	COCA -PATATE	26/01/2018	20H20	27/01/2018	06H00
TERRESTRE	TRANS. TREINP S.A	PATATE-COCA	27/01/2018	19H00	28/01/2018	03H30

NOTA: En caso de haber utilizado transporte público aéreo o terrestre, se deberá adjuntar obligatoriamente los pasajes a bordo o boletos, de acuerdo a lo que establece el artículo 19 del Reglamento para pago de Viáticos, Subsistencias y Movilización.



**OBSERVACIONES**

--	--

<p>FIRMA SERVIDOR COMISIONADO</p>  <p>NOMBRE DE LA O EL SERVIDOR <b>TGLO JORGE RIVERA</b></p> <p>ACTIVISTA CULTURAL CCE-NO</p>	<p><b>NOTA</b></p> <p>El presente informe deberá presentarse dentro del término máximo de 4 días laborables de cumplida la licencia, caso contrario la liquidación se demorará e incluso de no presentarlo tendría que restituir los valores pagados. Cuando la licencia sea superior al número de horas o días autorizados, se deberá adjuntar la autorización por escrito de la Máxima Autoridad o su Delegado</p>
---	--



<b>FIRMAS DE APROBACION</b>	
-----------------------------	--

<p>RESPONSABLE DE UNIDAD DEL SERVIDOR COMISIONADO</p> 	<p>JEFE INMEDIATO O RESPONSABLE DE LA INSTITUCIÓN</p> 
--	---

<p>Lcda. Daniela Bailon <b>(E)TALENTO HUMANO DE LA CCE-NO</b></p>	<p>Ing. Nicolás Paucar <b>DIRECTOR DE LA CCE-NO</b></p>
---	---





# CASA DE LA CULTURA ECUATORIANA

## "BENJAMÍN CARRIÓN" NÚCLEO DE ORELLANA

RUC. 1768101300001

A

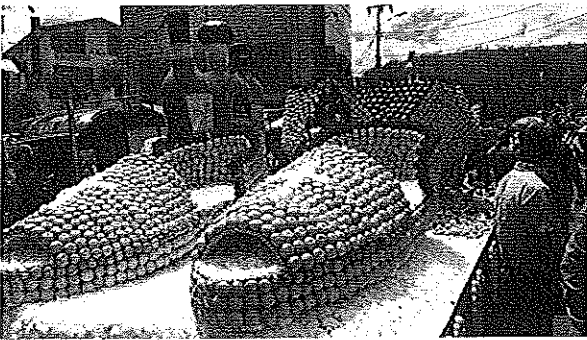
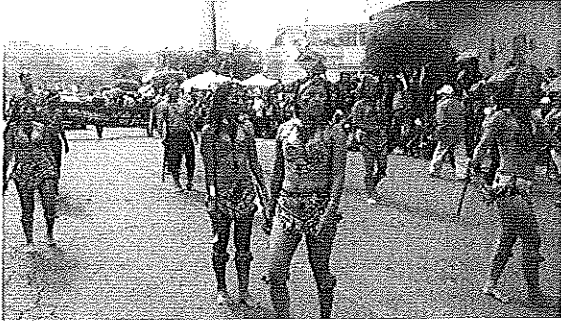

Dirección: Calles Quito s/n y Pompeya \* Barrio 20 de Mayo

Teléfono: 062 860 640 \* Telefax: 062 861 524

Web: [www.casadelacultura.gob.ec](http://www.casadelacultura.gob.ec) \* Email: [nucleo.orellana@casadelacultura.gob.ec](mailto:nucleo.orellana@casadelacultura.gob.ec)



# CASA DE LA CULTURA ECUATORIANA

## "BENJAMÍN CARRIÓN" NÚCLEO DE ORELLANA

RUC. 1768101300001



Dirección: Calles Quito s/n y Pompeya \* Barrio 20 de Mayo  
Teléfono: 062 860 640 \* Telefax: 062 861 524

Web: [www.casadelacultura.gob.ec](http://www.casadelacultura.gob.ec) \* Email: [nucleo.orellana@casadelacultura.gob.ec](mailto:nucleo.orellana@casadelacultura.gob.ec)



# CASA DE LA CULTURA ECUATORIANA

## "BENJAMÍN CARRIÓN" NÚCLEO DE ORELLANA

RUC. 1768101300001

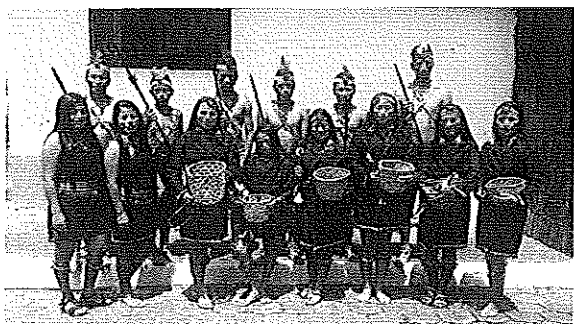
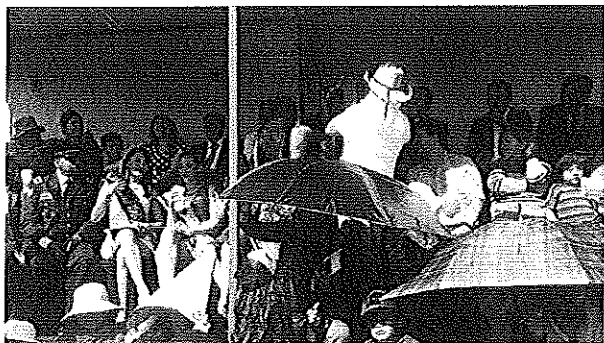
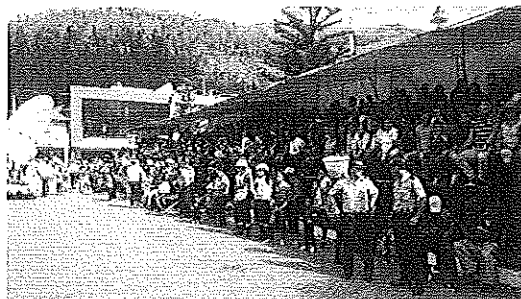

Dirección: Calles Quito s/n y Pompeya \* Barrio 20 de Mayo

Teléfono: 062 860 640 \* Telefax: 062 861 524

Web: [www.casadelacultura.gob.ec](http://www.casadelacultura.gob.ec) \* Email: [nucleo.orellana@casadelacultura.gob.ec](mailto:nucleo.orellana@casadelacultura.gob.ec)



CASA DE LA CULTURA ECUATORIANA "BENJAMÍN CARRIÓN"  
NÚCLEO DE ORELLANA

UNIDAD DE ADMINISTRACIÓN DEL TALENTO HUMANO  
REPORTE DIARIO DE GASTOS  
DETALLADO Y RESPALDADO CON FACTURAS

RESPONSABLE: \_\_\_\_\_ NUM VIÁTICO \_\_\_\_\_

HOSPEDAJE DIARIO	FECHA DE FACT.	N° FACT.	DESCRIPCIÓN	CIUDAD	VALOR
ELOI,S RESTAURANT	27/1/2018	118	HOSPEDAJE Y ALIMENTACION	PATATE	\$ 57,00
SUBTOTAL HOSPEDAJE					\$ 57,00
ALIMENTACIÓN DIARIA	FECHA DE FACT.	N° FACT.	DESCRIPCIÓN		VALOR
SUBTOTAL ALIMENTACIÓN					\$ -
SUBTOTAL HOSPEDAJE Y ALIMENTACIÓN					\$ 57,00

MOVILIZACIÓN	FECHA DE FACT.	N° FACT.	DESCRIPCIÓN	VALOR
SUBTOTAL MOVILIZACIÓN				\$ -
				\$ -
SUBTOTAL COMBUSTIBLE				\$ -
PEAJES (Conductores)	FECHA DE FACT.	N° FACT.	DESCRIPCIÓN	VALOR
SUBTOTAL PEAJES				\$ -
TOTAL DE GASTOS				\$ 57,00

EN APLICACIÓN DE LOS ARTÍCULOS 2 Y 3 DEL ACUERDO MINISTERIAL N° MDT-2015-0290 DE LA REFORMA A LA NORMA TÉCNICA PARA EL PAGO DE VIÁTICOS Y MOVILIZACIONES DENTRO DEL PAÍS, PARA LAS/LOS SERVIDORES Y LAS/LOS OBREROS EN LAS INSTITUCIONES DEL ESTADO, PUBLICADO EL 16/12/2015.

YO RIVERA PAZMIÑO JORGE HUMBERTO SERVIDOR DE LA CASA DE CULTURA "BENJAMÍN CARRIÓN" NÚCLEO DE ORELLANA, AUTORIZO A TESORERÍA DEL NÚCLEO DE ORELLANA SE DESCUENTE DE MI RMU, LOS VALORES QUE NO SE HAN JUSTIFICADO DEBIDAMENTE, CORRESPONDIENTE AL 70%(HOSPEDAJE Y ALIMENTACIÓN) DEL ANTICIPO.

Y DECLARO QUE ESTOS CONSUMOS LOS REALICÉ DENTRO DEL PERÍODO DE COMPROBACIÓN DE TRABAJO.

  
Tglo. Jorge Rivera  
ACTIVISTA CULTURAL



**ELOI'S RESTAURANT**  
**BARRERA ALULEMA LUCY PATRICIA**  
 VENTA DE COMIDAS Y BEBIDAS EN RESTAURANTES,  
 INCLUSO PARA LLEVAR  
 DIR: ABDON CALDERON S/N Y AV. AMBATO  
 CEL: 09 5886 6125  
 PATATE - ECUADOR  
 "CONTRIBUYENTE RÉGIMEN SIMPLIFICADO"

RUC. No.1804165742001  
**NOTA DE VENTA**  
 Aut.SRI.1122064564  
 001 - 001

0000118

FECHA: 

24	01	2018
----	----	------

 Guía de Remisión:.....

Nombre: Sige Rivera

Dirección: Ceca

R.U.C./C.I: 1724917776 Telf: .....

CANT.	DESCRIPCIÓN	V.UNID.	V.TOTAL
	Alimentación		57.00
	y hospedaje		

Original Cliente / Copia Emisor

FORMA DE PAGO  
 Efectivo  Depósito Etc.  Tarj. Crédito  Tarj. Débito  Otros

TOTAL \$ **57.00**

*[Signature]*

ENTREGUE CONFORME RECIBI CONFORME  
 SANTIAGO CHEVAZ \*PELLEO\* TEL: 032 871 833 / 0992 941442 \* RUC:1803455474001  
 AUT.SRI. 13533 \*Fecha de Aut.08/Enero/2018 \*Válido hasta:08/Enero/2019 \*DEL 101 AL 200  
 \*ACTIVIDADES DE HOTELES Y RESTAURANTES hasta \$420.0