



1. TÉRMINOS GENERALES

La presente convocatoria está dirigida a artistas y gestores culturales zamoranos chinchipenses, mayores de 18 años, que se encuentren residiendo en la provincia de Zamora Chinchipe y que al momento de la convocatoria no se encuentren laborando bajo relación de dependencia. No podrán postular aquellos artistas que hayan sido beneficiados de cualquiera de las convocatorias, emitidas a través del Plan de Apoyo al Sector Cultural durante la emergencia sanitaria o cualquier otro similar.

2. NATURALEZA DE LA CONVOCATORIA

2.1 Talleres de capacitación en diferentes áreas

La CCE Núcleo de Zamora Chinchipe, mediante un proceso democrático, de-

bidamente transparente, a través de su directorio y con asesoramiento especializado, seleccionará 33 propuestas de capacitación en las diversas expresiones artísticas: Dibujo, pintura, escultura, grabado, serigrafía, cerámica, pintura mural, pintura graffiti, street art, videoarte, video mapping, instalaciones, happening, performance, juguetería, collage, Teatro, mimo, pantomima, circo, títeres, marionetas, danza, video danza, performance, clown, cosplayers, ritualidades, Novela, crónica, cuento, poesía, literatura infantil, narración oral, novela gráfica, cómic, fanzine, Fotografía, cortometrajes, cine, aplicaciones para smartphone, video juegos, literatura y artes multi e interdisciplinaria. que serán parte del proyecto: "La Casa en tu casa" financiado por la institución.

2.2 Presentaciones artísticas musicales y sonoras

La CCE Núcleo de Zamora Chinchipe, mediante un proceso democrático, debidamente transparente, a través de su directorio y con asesoramiento especializado, seleccionará 25 propuestas de Presentaciones artísticas musicales y sonoras en todo género, que serán parte del proyecto: "La Casa en tu casa" financiado por la institución.

3. POSTULACIÓN

Los artistas deberán postular hasta el 06 de julio de 2020, a través del correo electrónico ccezamoramach@yahoo.es enviando la propuesta con temática libre, resumida por escrito en una ficha técnica de postulación de acuerdo al formato (adjunto), el que estará disponible para descargar en la página web institucional: www.cultura-zamora.com. Adicionalmente deberán entregar los siguientes documentos:

- Copia de cédula y certificado de votación.
- Copia de RUC.
- Declaratoria simple (no notariada) de no estar laborando bajo relación de dependencia o ser beneficiario de otra línea de apoyo al sector cultural de acuerdo al formato anexo en el formulario.

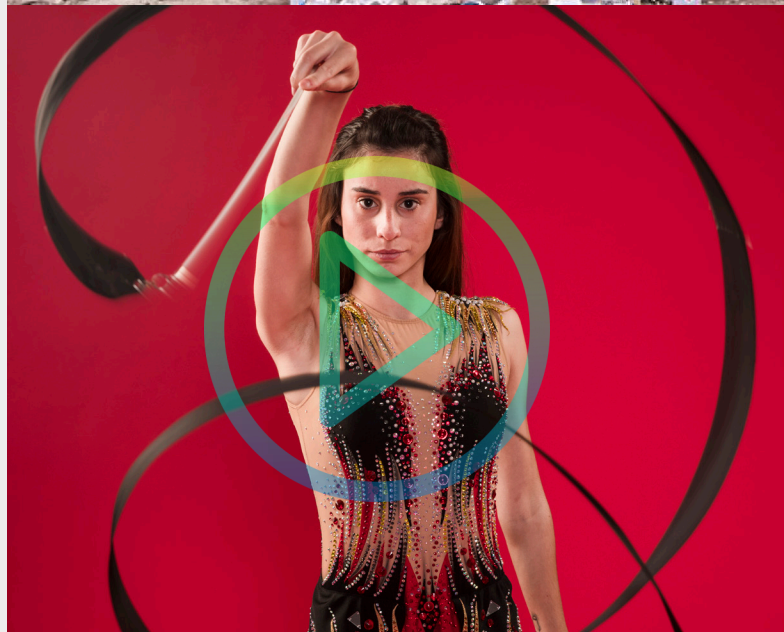



4. PROPUESTAS SELECCIONADAS

Las propuestas seleccionadas presentarán en un video con la cámara en forma horizontal, resolución 1280 x720 pixeles, calidad HD, con una duración mínima de 30 y máxima de 45 minutos.

5. INCENTIVO ECONÓMICO

5.1 Los artistas de las propuestas de capacitación seleccionadas, recibirán un incentivo económico de \$200,00 (doscientos dólares americanos)

5.2 Los artistas de las propuestas de presentaciones artísticas seleccionadas, recibirán un incentivo económico de \$200,00 (doscientos dólares americanos)

6. DIFUSIÓN

La CCE Núcleo de Zamora Chinchipe, difundirá las propuestas seleccionadas a través de sus medios de comunicación digital, de conformidad con la estrategia comunicacional aprobada para el efecto. Cualquier otro aspecto no contemplado en esta convocatoria será resuelto por la Casa de la Cultura Ecuatoriana Benjamín Carrión, Núcleo de Zamora Chinchipe.



CCE

BENJAMÍN
CARRIÓN
ZAMORA CHINCHIPE



*La Casa
en tu casa*

FICHA TÉCNICA

Fecha: _____ de 2020

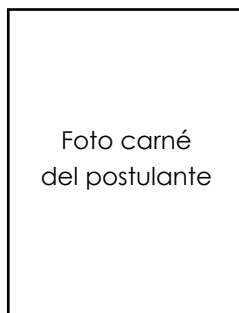

Nombres y apellidos _____

N° Cédula _____ N° Celular _____

Correo electrónico _____

Lugar de residencia _____

Barrio _____ Parroquia _____

Cantón _____ Provincia: Zamora Chinchipe

Manifestación Artística

Título de la obra:

Género:

Año de producción:

Duración o extensión:

País:

Director:

Guión:

Montaje:

Música:

URL - Links:

Fotografía:

Sinopsis de la obra:

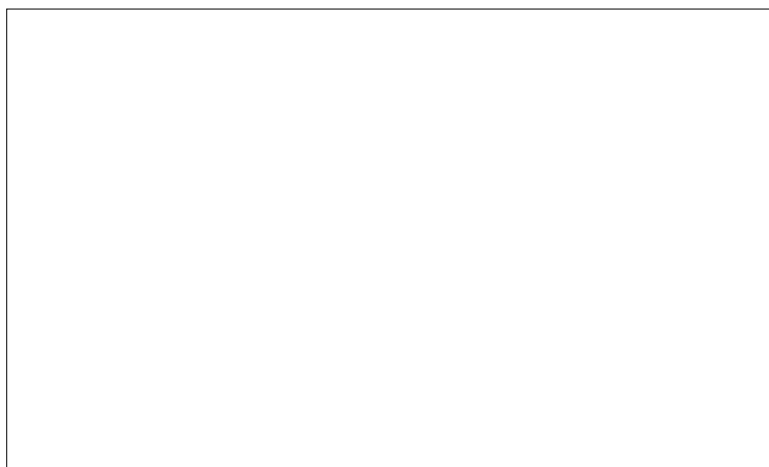

Arte de portada
Incluir imagen de la obra

NOTA: Se requiere que todos los campos sean llenados de acuerdo a la propuesta a ser presentada, de no ser indispensable poner NO APLICA o de querer incluir algún detalle adicional están en plena libertad de hacerlo.

Nombre

C.I.

Firma



*La
Casa
en tu casa*

DECLARATORIA PERSONAL

Yo _____ con cédula de ciudadanía N° _____
nacido en _____, perteneciente al cantón _____
provincia de Zamora Chinchipe; artista _____ (poner al género que
representa), domiciliado en la provincia de Zamora Chinchipe, declaro bajo la solemnidad del
juramento, que al momento no me encuentro laborando bajo relación de dependencia en ninguna
entidad pública o privada, ni tampoco he sido beneficiado directa o indirectamente de las líneas de
apoyo al sector cultural durante la emergencia sanitaria 2020.

Hago esta declaración personal en honor a la verdad.

Zamora, _____ de junio de 2020.

Nombre	C.I.	Firma
Atentamente,		

**Nota: Adjuntar Hoja de Vida
(Trayectoria Artística)**