



ATMOSFÉRICA

PROGRAMA DE EXPOSICIONES TEMPORALES

ANEXO 1- DATOS Y FOTOGRAFÍAS DE CADA UNA DE LAS SALAS



PROCURAMOS QUE NUESTRA COMUNICACIÓN SEA DIGITAL EVITANDO EL DESPERDICIO DE PAPEL.

Esta imagen fue generada con una inteligencia artificial.



SEDE NACIONAL
CASA DE LAS
CULTURAS

DIRECCIÓN DE MUSEOS
CASA DE LAS CULTURAS

Salas de exposiciones temporales Miguel de Santiago, Oswaldo Guayasamín, Eduardo Kingman

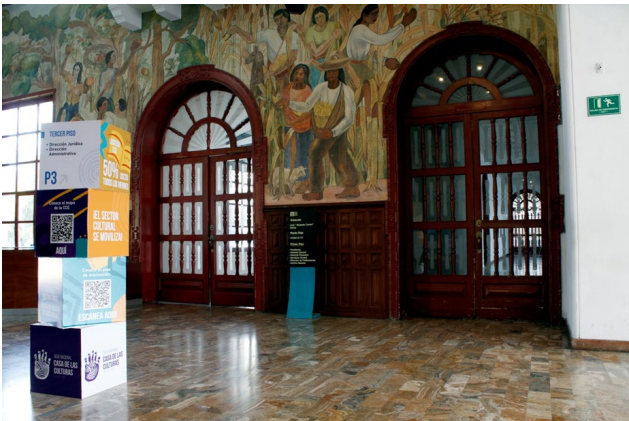

Ingreso a las salas de exposiciones temporales



Sala de exposiciones temporales Miguel de Santiago

Largo 227,40 m.	Ancho 66,52 m.	Altura 4,60 m.
		

Sala de exposiciones temporales Oswaldo Guayasamín

Largo 143,6 m.	Ancho 24,85 m.	Altura 4,60 m.
		

Sala de exposiciones temporales Eduardo Kingman

Largo 108,40 m.	Ancho 42,94 m.	Altura 4,60 m.
-----------------	----------------	----------------

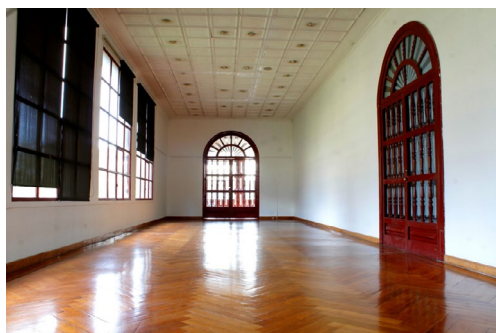
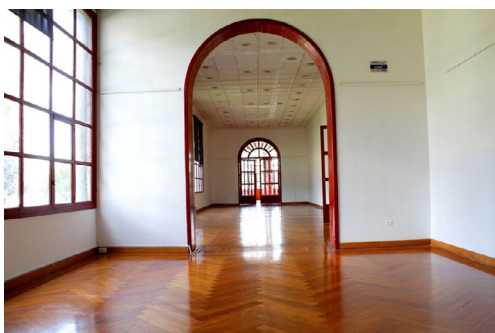

Salas de exposiciones temporales del Museo de Arte Colonial

Puerta de ingreso al museo

Ancho 1,57 m.	Altura 2,45 m.
---------------	----------------



Antesala del espacio de exposiciones temporales Carlos Rodríguez

Largo 4,70 m.	Ancho 5,8 m.	Altura 7,20 m.
---------------	--------------	----------------



Puerta principal de ingreso a la sala de exposiciones temporales Carlos Rodríguez

Ancho 1,57 m.	Altura 2,52 m.
---------------	----------------



Puerta de ingreso a la recepción del museo

Largo 7,60 m.	Ancho 6,45 m.	Altura 3,60 m.
---------------	---------------	----------------



Sala de exposiciones temporales Carlos Rodríguez

Largo 19,70 m.	Ancho 6,00 m.	Altura 3,60 m.
----------------	---------------	----------------



Puertas de acceso a la sala de exposiciones temporales Carlos Rodríguez desde el patio central

Ancho 1,13 m.	Altura 2,40 m.
---------------	----------------



Puerta N° 4

Ancho 1,13 m.	Altura 2,10 m.
---------------	----------------



Puerta de ingreso al museo por la calle Cuenca

Ancho 1,80 m.	Altura 1,14 m.
---------------	----------------



Patio posterior

Largo 17,35 m.

Ancho 9,22 m.



Sala de exposiciones temporales de la antigua Academia de Historia (edificación adjunta al Museo de Arte Colonial) primer piso

Largo 12,20 m.

Ancho 5,55 m.

Altura 3,35 m.



Medidas puerta de ingreso

Ancho 0,75 m.

Altura 2,28 m.



Puerta de ingreso a las salas de exposiciones temporales de la Antigua Academia de Historia acceso por la calle Mejía

Ancho 2,34 m.	Altura 2,80 m.
---------------	----------------

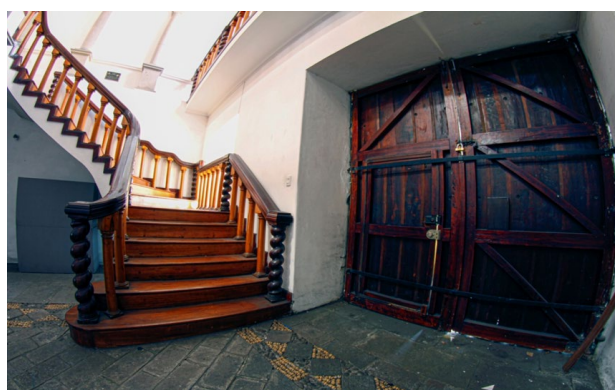

Antesala del ingreso a las salas de exposiciones temporales de la antigua Academia de Historia

Largo 4,60 m.	Ancho 2,90 m.	Altura 3,35 m.
---------------	---------------	----------------

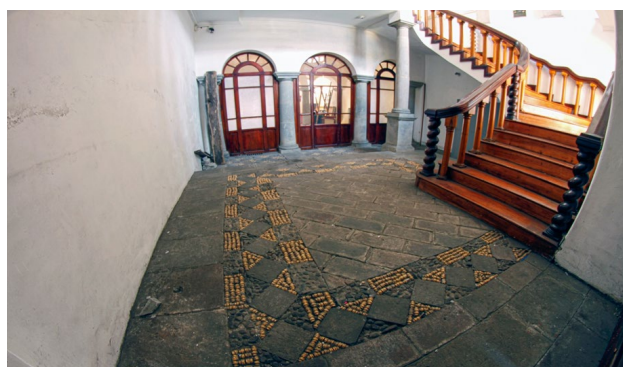

Gradas de ingreso a las salas de exposiciones temporales de la antigua Academia de Historia segundo piso

Ancho 1,25 m.



Sala de exposiciones temporales de la antigua Academia de Historia segundo piso

Largo 12,18 m.	Ancho 5,75 m.	Altura 4,50 m.
----------------	---------------	----------------

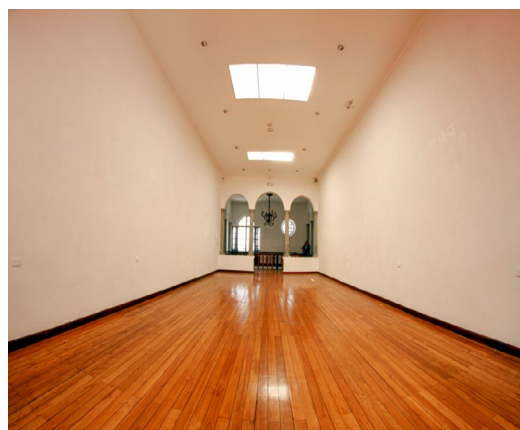
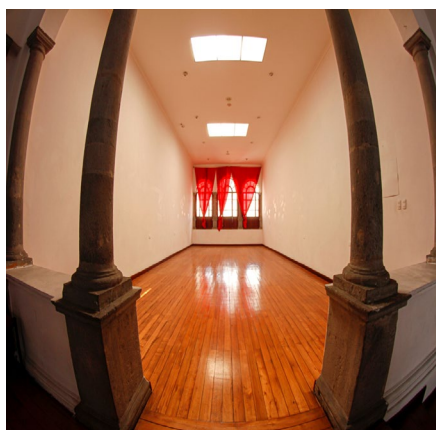

Corredor segundo piso

Largo 4,10 m.	Ancho 4,50 m.	Altura 3,00 m.
---------------	---------------	----------------

